

CALLE CHURRUCA

PLANTA 8°
PROYECTO DEMOLICIÓN

DEMOLICION DE INSTALACIONES

VIV. AFECTADAS PARCIALMENTE (NO HABITABLES)

VIV. AFECTADAS PARCIALMENTE (HABITABLE)

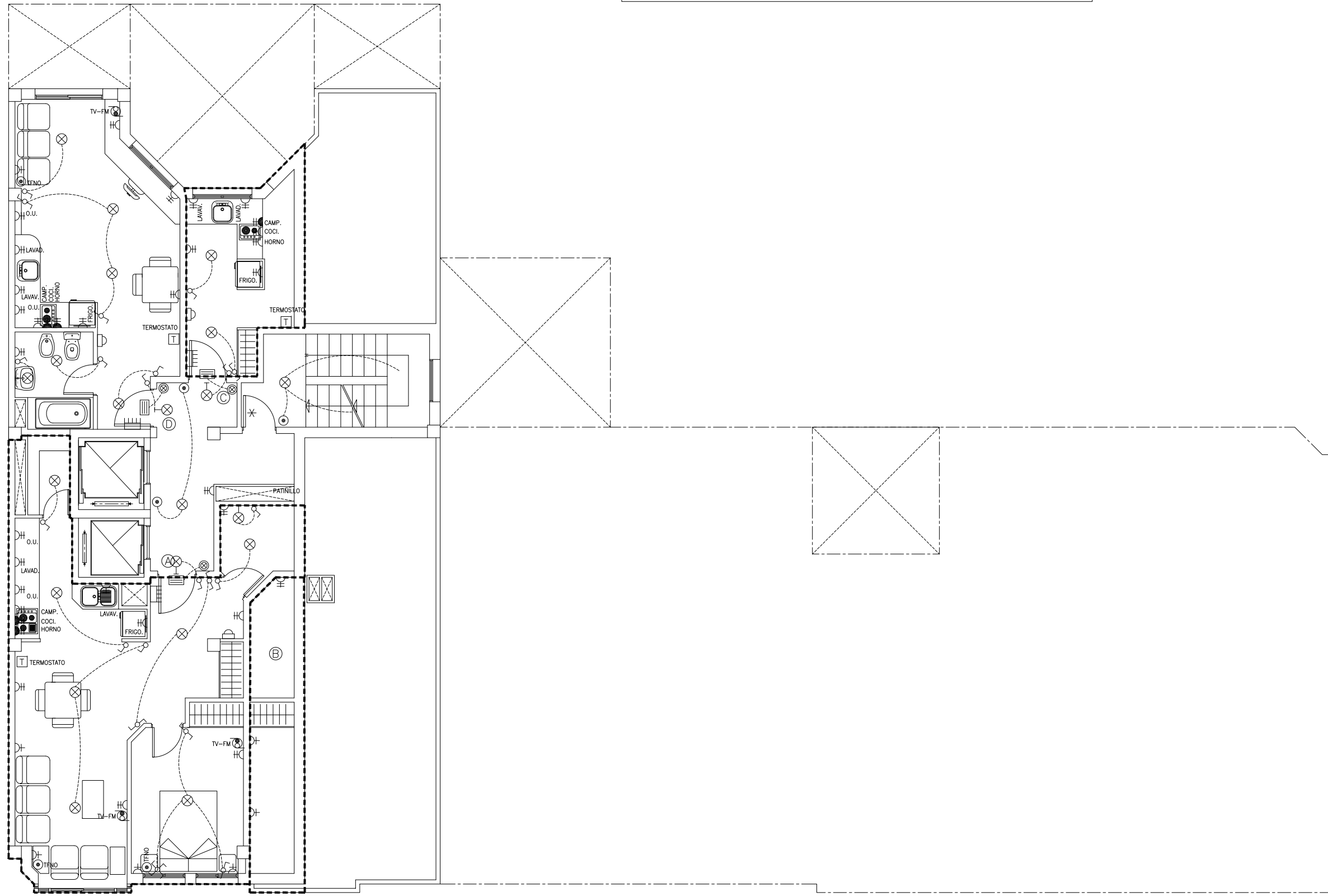

CALLE CHURRUCA

PLANTA 8°
PROYECTO REFORMADO

| LEYENDA DE ELECTRICIDAD | | | |
|-------------------------|--|--|---|
| | CUADRO INTERIOR DE VIVIENDA | | PULSADOR VIVIENDA |
| | CUADRO ELECTRICO GENERAL | | LUZ EN HUECO DE ASCENSOR |
| | CAJA DE DERIVACION | | PUNTO DE LUZ EN PARED |
| | EQUIPO AUTONOMO DE ALUMBRADO DE EMERGENCIA | | PUNTO DE LUZ EN TECHO |
| | REGLETA FLUORESCENTE SIMPLE 1x40 W/220 V A.F. | | APLIQUE |
| | REGLETA FLUORESCENTE DOBLE 2x40 W/220 V A.F. | | INTERRUPTOR MONOPOLAR |
| | ILUMINACION FLUORESCENTE 1x20 W/220 V SEÑALIZACION | | INTERRUPTOR DOBLE |
| | PLACA PORTERO AUTOMATICO | | INTERRUPTOR CONMUTADO |
| | PORTERO AUTOMATICO | | INTERRUPTOR DE CRUCE |
| | ZUMBADOR | | TOMA CORRIENTE II+T DE 10/16A PARA ALUMBRADO |
| | TERMOSTATO | | TOMA CORRIENTE II+T DE 10/16A PARA OTROS USOS |
| | ALARMA | | TOMA CORRIENTE II+T DE 25A. COCINA, Y HORNO |
| | PULSADOR DE ALARMA | | TELEFONO |
| | PULSADOR TEMPORIZADO | | TOMA DE TV-FM |

| | | | |
|--|--|--|------------------|
| PETICIONARIO: EXCMO. CONCELLO DE VIGO XERENCIA MUNICIPAL DE URBANISMO | | TITULO: PROYECTO PARA DEMOLICION PARCIAL DE EDIFICIO DE VIVIENDAS EN C/ CHURRUCA N° 3 Y 5 ESQ. C/ GRAVINA VIGO-PONTEVEDRA | |
| REDACTOR: Manuel Ángel Rodríguez Filgueira Arquitecto Colegi. nº 2799 del COACG | | TITULO PLANO: DEMOLICION PARCIAL Y ESTADO REFORMADO PLANTA 8°. ELECTRICIDAD | |
| OBSERVACIONES: | | FECHA: AGOSTO 2011 | ESCALA: 1:100 |
| | | N° DE PLANO: IE.05 | |